

## SYNDICAT DU BASSIN VERSANT AMONT DE LA SERRE ET DU VILPION

# Travaux de maîtrise du ruissellement et de l'érosion

## Bassin versant du ruisseau de Landouzy

### Compte-rendu de la visite des ouvrages – Lots 1 et 2 du 18 octobre 2017

• <b>Lieu :</b>	Mairie de Landouzy-la-Cour à 14h	
• <b>Maître d'ouvrage (MO) :</b>	Syndicat du bassin versant amont de la Serre et du Vilpion M. LEFEBVRE: 06.11.92.55.79 <a href="mailto:jeanluc.lefebvre@free.fr">jeanluc.lefebvre@free.fr</a>	
• <b>Assistance à maîtrise d'ouvrage (AMO):</b>	Union des Syndicats d'Aménagement et de Gestion des Milieux Aquatiques Melle BAUDRIER : 07.85.21.13.37 <a href="mailto:union-des-syndicats@griv.fr">union-des-syndicats@griv.fr</a>	• <b>Maître d'œuvre (MOE)</b> Bureau d'études ECAA M. DANIEL : 07.70.29.68.53 <a href="mailto:gdaniel@ecaa02.fr">gdaniel@ecaa02.fr</a>
• <b>Coordonnateur SPS</b>	SOCOTEC M. DE TIMMERMAN : 06.18.94.41.71 <a href="mailto:Benoit.detimmerman@socotec.com">Benoit.detimmerman@socotec.com</a>	
• <b>Entreprise Lot 1 : Terrassements, aménagements hydrauliques et enrochements</b>	CGCR M. BAUDRY : 06.76.48.03.16 <a href="mailto:mederic.baudry@orange.fr">mederic.baudry@orange.fr</a>	• <b>Entreprise Lot 2 : Plantations de haies, enherbement et clôtures</b> POTEAU Espaces Verts M. CHOLETTE : 07.84.24.95.92 <a href="mailto:direction@poteau-espacesverts.fr">direction@poteau-espacesverts.fr</a>

## PROCHAINE REUNION LE 25 OCTOBRE 2017 A 9H – MAIRIE DE LANDOUZY-LA-COUR

Les personnes convoquées à la prochaine réunion sont indiquées dans le tableau ci-après (en dernière colonne).

Les travaux de maîtrise du ruissellement et de l'érosion sur le bassin versant du ruisseau de Landouzy sont cofinancés par le FEDER dans le cadre du programme opérationnel FEDER FSE pour la Picardie, de l'Agence de l'Eau Seine-Normandie et du Conseil Régional des Hauts de France.



• <b>Nom, Prénom :</b>	• <b>Fonction :</b>	Présent	Absent	Excusé	Convocation prochaine réunion
LEFEBVRE Jean-Luc	Président du syndicat du bassin versant amont de la Serre et du Vilpion				✓
LE ROUX Patrice	Vice-Président du syndicat - <a href="mailto:pafler@aol.com">pafler@aol.com</a>				
DEBESSE Laurent	Vice-Président du syndicat - <a href="mailto:laurent.debesse664@orange.fr">laurent.debesse664@orange.fr</a>				
PAYAN Claude	Maire de Landouzy-la-Cour 06.32.99.85.20 - <a href="mailto:claud.payan@laposte.fr">claud.payan@laposte.fr</a>				
BAURIN Véronique	Adjointe et propriétaire à Landouzy-la-Cour				
DHUYGELAERE Albert	Délégué suppléant pour la commune de Landouzy-la-Cour au syndicat				
BERNARD Alain	Délégué suppléant pour la commune de Landouzy-la-Cour au syndicat				
BOURY Christophe	Maire et délégué titulaire de Thenailles - <a href="mailto:mairie.thenaille@wanadoo.fr">mairie.thenaille@wanadoo.fr</a>				
PINCKERS Christiane	Maire d'Origny-en-Thiérache - <a href="mailto:origny02@orange.fr">origny02@orange.fr</a>				
DUBREUIL Lionel	Délégué titulaire d'Origny-en-Thiérache au syndicat - <a href="mailto:lionel.dubreuil@cegetel.net">lionel.dubreuil@cegetel.net</a>				
BRANQUART Marinella	Maire de Landouzy-la-Ville – <a href="mailto:landouzyville-mairie@wanadoo.fr">landouzyville-mairie@wanadoo.fr</a>				
PELLET Claude	Délégué titulaire de Landouzy-la-Ville au syndicat - <a href="mailto:claudpellet@orange.fr">claudpellet@orange.fr</a>				
STEVENOT Cyrille	Maire et délégué titulaire de La Bouteille - <a href="mailto:mairiedelabouteille@wanadoo.fr">mairiedelabouteille@wanadoo.fr</a>				
BLARY René	Maire de Plomion - <a href="mailto:mairie.plomion@wanadoo.fr">mairie.plomion@wanadoo.fr</a>				
BERNAILLE Vincent	Délégué titulaire de Plomion au syndicat				
PRINCE Jean-Marc	Maire de Vervins - <a href="mailto:vervins@free.fr">vervins@free.fr</a>				
MOULIERE Michel	Délégué titulaire de Vervins au syndicat				
FEREZ Pascal	CD 02- Voirie Départementale 06.07.12.82.52 - <a href="mailto:pferez@aisne.fr">pferez@aisne.fr</a>				
RAFFIN Vanessa	Communauté de communes de la Thiérache du Centre 06 38 25 18 30 - <a href="mailto:v.raffin@cc-tc.com">v.raffin@cc-tc.com</a>				
AMBROSINO Stéphanie	Mission érosion -Chambre d'Agriculture 02 03.23.22.51.08 – <a href="mailto:stephanie.ambrosino@ma02.org">stephanie.ambrosino@ma02.org</a>				

Les travaux de maîtrise du ruissellement et de l'érosion sur le bassin versant du ruisseau de Landouzy sont cofinancés par le FEDER dans le cadre du programme opérationnel FEDER FSE pour la Picardie, de l'Agence de l'Eau Seine-Normandie et du Conseil Régional des Hauts de France.



• Nom, Prénom :	• Fonction :	Présent	Absent	Excusé	Convocation prochaine réunion
DE TIMMERMAN Benoit	SOCOTEC – coordination SPS 06.18.94.41.71- <a href="mailto:benoit.detimmerman@socotec.com">benoit.detimmerman@socotec.com</a>				
SIRON Anne	Conseil Régional des Hauts de France (Fonds FEDER) 03.22.97.27.97 - <a href="mailto:Anne.SIRON@hautsdefrance.fr">Anne.SIRON@hautsdefrance.fr</a>				
MARTINET Fabrice	Agence de l'Eau Seine-Normandie 03.44.30.41.38- <a href="mailto:martinet.fabrice@aesn.fr">martinet.fabrice@aesn.fr</a>				
HERBERT Thomas	Exploitant concerné par des aménagements 06.74.58.68.28 – <a href="mailto:thomas_herbert@orange.fr">thomas_herbert@orange.fr</a>	✓			
HERBERT Pascal	Exploitant concerné par des aménagements 06.08.03.49.62 – <a href="mailto:pascal.herbert2@wanadoo.fr">pascal.herbert2@wanadoo.fr</a>	✓			
CAMUS Xavier	Exploitant concerné par des aménagements 06.73.30.29.27 – <a href="mailto:xavier.camus02@orange.fr">xavier.camus02@orange.fr</a>				
JAUQUET Philippe	Exploitant concerné par des aménagements 03.23.98.03.61				
BRAIDY Hervé	Exploitant concerné par des aménagements 06.32.38.83.11 – <a href="mailto:braidy.herve@wanadoo.fr">braidy.herve@wanadoo.fr</a>				✓
BAURIN Francis	Exploitant concerné par des aménagements 06.82.32.01.36	✓			
BRAIDY Marc	Exploitant concerné par des aménagements 06.07.39.13.02 – <a href="mailto:marc.braidy@laposte.net">marc.braidy@laposte.net</a>				
DUPONT Alain	Exploitant concerné par des aménagements 06.44.14.49.75				
LINDEKENS Jean-Luc	Exploitant concerné par des aménagements 03.23.98.46.73				
LORRIETTE Laurent	Exploitant – 06.71.53.33.66				✓
STEVENOT Bertrand	Exploitant – 06.86.22.56.21				✓
LABARE Xavier	Exploitant – 06.08.77.07.35				✓
BAUDRY Médéric	CGCR 06.30.52.73.48 - <a href="mailto:mederic.baudry@orange.fr">mederic.baudry@orange.fr</a>	✓			✓
POTEAU Jean-François	POTEAU Espaces Verts 03.23.58.47.36 – <a href="mailto:contact@poteau-espacesverts.fr">contact@poteau-espacesverts.fr</a>	✓			
CHOULETTE Jérémy	POTEAU Espaces Verts 07.84.24.95.92 – <a href="mailto:direction@poteau-espacesverts.fr">direction@poteau-espacesverts.fr</a>				
BAUDRIER Mathilde	USAGMA – Assistant à maîtrise d'ouvrage	✓			✓
DANEL Guillaume	ECAA – Maître d'œuvre	✓			✓

Les travaux de maîtrise du ruissellement et de l'érosion sur le bassin versant du ruisseau de Landouzy sont cofinancés par le FEDER dans le cadre du programme opérationnel FEDER FSE pour la Picardie, de l'Agence de l'Eau Seine-Normandie et du Conseil Régional des Hauts de France.



● **PRESENTATION DES ENTREPRISES:**

**LOT N°1 :**

CGCR - M. BAUDRY : 06.76.48.03.16  
[mederic.baudry@orange.fr](mailto:mederic.baudry@orange.fr)

**LOT N°2 :**

POTEAU Espaces Verts - M. CHOULETTE : 07.84.24.95.92  
[direction@poteau-espacesverts.fr](mailto:direction@poteau-espacesverts.fr)

● **ADMINISTRATIF:**

**Lot 1 :**

Notification du marché le 28/07/2017

Ordre de service n°1 de démarrage de la période de préparation à émettre – fait le 28/09

**Lot 2 :**

Notification du marché le 28/07/2017

Ordre de service n°1 de démarrage de la période de préparation à émettre – fait le 28/09

**Planning général :**

Démarrage travaux du lot 1 : 23 octobre – option gabion en août 2018

Démarrage des plantations lot 2 : début novembre

**Documents à remettre par les entreprises des lots 1 et 2 :**

- Fiches d'agrément des fournitures indiquant la nature du matériaux, plants...et le fournisseur,
- Plans EXE de détail des ouvrages à réaliser,
- Tableau récapitulatif des DICT émises,

**Documents à transmettre aux entreprises :**

- Modèle de panneau de chantier à mettre en place avant les travaux (AMO>CGCR)

Les travaux de maîtrise du ruissellement et de l'érosion sur le bassin versant du ruisseau de Landouzy sont cofinancés par le FEDER dans le cadre du programme opérationnel FEDER FSE pour la Picardie, de l'Agence de l'Eau Seine-Normandie et du Conseil Régional des Hauts de France.



- **TRAVAUX:**

**Organisation des travaux :**

- Base vie installée sur la commune de Landouzy la cour,
- PPSPS à transmettre au coordinateur SPS,
- Stockage de matériaux : l'entreprise CGCR réalisera ses apports en matériaux depuis le dépôt de la société à Buire,
- Réalisation des ouvrages en gabion : fabrication sur le site, pas de recours à la préfabrication
- Abattage d'arbres pour réalisation des accès aux ravines où sont situés les gabions, marquage sur site et selon avis des propriétaires.

- **POINTS TECHNIQUES VUS EN REUNION : LOT 2**

- **Piquetage sur site des haies n°165, 166, 167, 1046, 1005, 1002, 1047, 1002, 160, 161, 163, 1009 et 146**

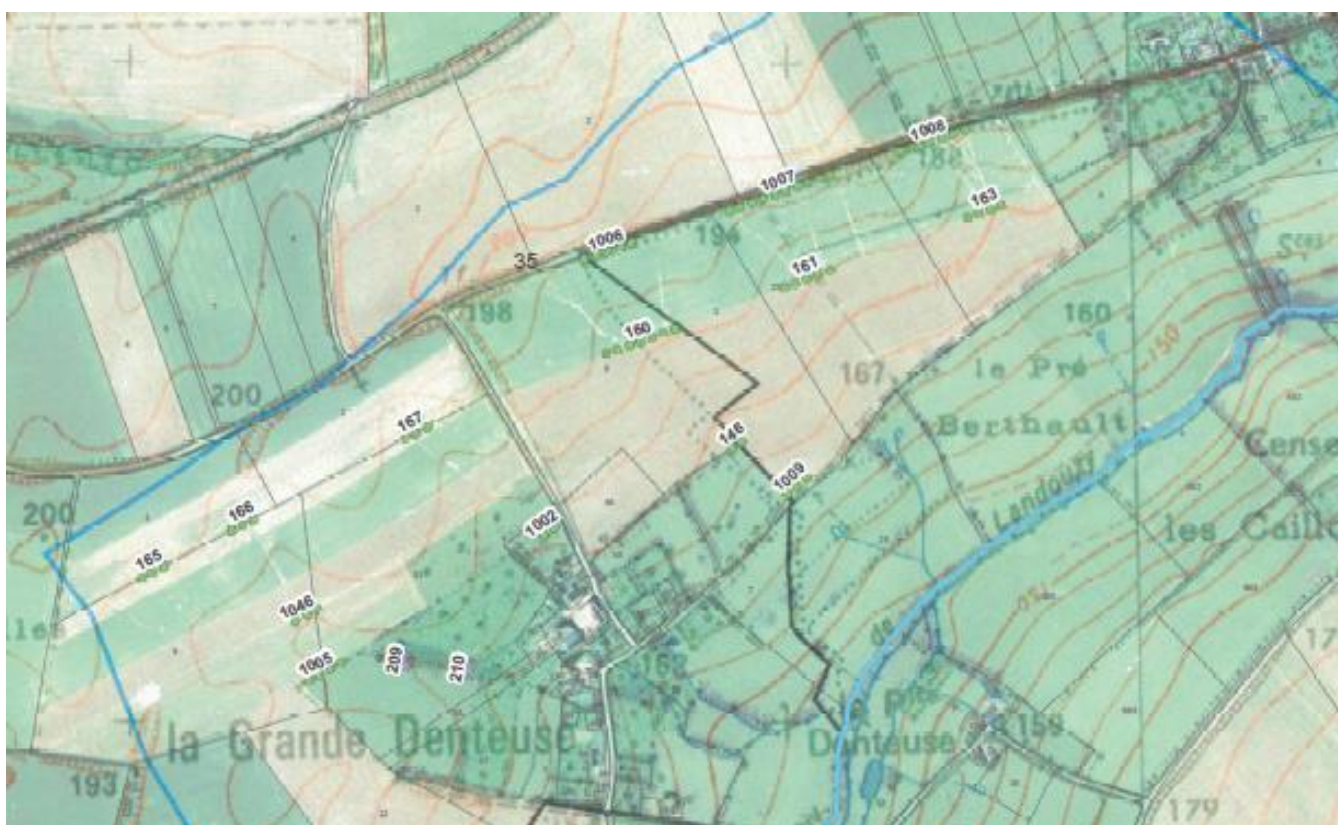

Le piquetage des haies a été réalisé en présence des deux exploitants concernés, M. Herbert Pascal et Herbert Thomas.

Les travaux de maîtrise du ruissellement et de l'érosion sur le bassin versant du ruisseau de Landouzy sont cofinancés par le FEDER dans le cadre du programme opérationnel FEDER FSE pour la Picardie, de l'Agence de l'Eau Seine-Normandie et du Conseil Régional des Hauts de France.



- **Haies 165, 166, 167, 163 :**

Plantation en quinconce de 50 cm sur 2 rangs, renforcement de la plantation en quinconce tous les 25 cm au droit du fil d'eau des talwegs sur 5 m moyen (largeur adaptée à chaque zone de ruissellement marquée) puis espacement variable jusqu'aux extrémités des haies pour conserver le nombre de plants initial à planter.

**Linéaire implanté :**

- Haie 165 : 65 ml,
- Haie 166 : 55ml,
- **Haie 167 : 47 ml,**
- Haie 163 : 40 ml.

- **Haies 1046, 1005 et 1002 :**

Plantation en quinconce de 50 cm sur 2 rangs, renforcement de la plantation en quinconce tous les 25 cm au droit du fil d'eau des talwegs sur 5 m moyen (largeur adaptée à chaque zone de ruissellement marquée) puis espacement variable jusqu'aux extrémités de haie pour conserver le nombre de plants initial à planter.

**Linéaire implanté :**

- Haie 1046 : 50 ml,
- Haie 1005 : 130 ml,
- Haie 1002 : 95 ml, modification de la plantation pour avoir le même rendu que la haie existante : 1 rang tous les 25 cm

- **Haie 1009 :**

Plantation sur 2 rangs tous les 50 cm le long de la clôture sur 9 ml

- **Haie 146 :**

Plantation sur un rang pour combler les vides de la haie existante, plantation sur un rang tous les 25 cm sur 10 ml.

- **SYNTHESE DU LINEAIRE :**

NUMERO DE L'OUVRAGE	LINEAIRE IMPLANTE
Haie 160	40 ml
Haie 161	36 ml
Haie 163	40 ml
Haie 100	9 ml
Haie 146	10 ml
Haie 1002	95 ml
Haie 1005	130 ml
Haie 1046	50 ml
Haie 165	65 ml
Haie 166	55 ml
Haie 167	47 ml

Les travaux de maîtrise du ruissellement et de l'érosion sur le bassin versant du ruisseau de Landouzy sont cofinancés par le FEDER dans le cadre du programme opérationnel FEDER FSE pour la Picardie, de l'Agence de l'Eau Seine-Normandie et du Conseil Régional des Hauts de France.



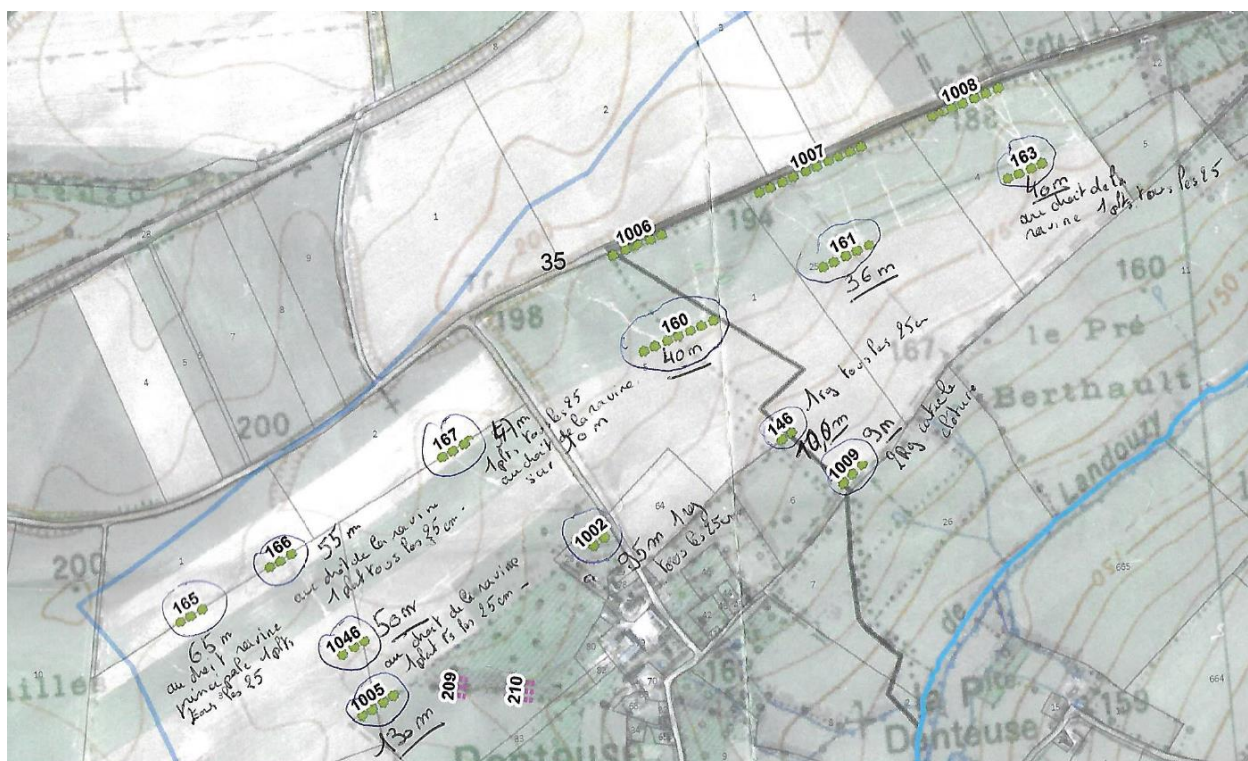

● **POINTS TECHNIQUES VUS EN REUNION : LOT 1**

- **Implantation du gabion 212 :**



Actuellement, le barrage gabion 212 est prévu sur la parcelle de M. BAURIN. Une visite du site a été faite à ce jour. Suite à des travaux sur la parcelle de M. BAURIN, il serait plus judicieux d'implanter le gabion plus à l'aval en mitoyenneté sur les parcelles de M. JAUQUET et M. DERUELLE.

**Prochaine réunion :**

**Le mercredi 25 octobre 2017 à 9h en mairie de Landouzy-la-Cour**

**Objet :**

**Suivi des travaux du lot 1 et lot 2**

Les travaux de maîtrise du ruissellement et de l'érosion sur le bassin versant du ruisseau de Landouzy sont cofinancés par le FEDER dans le cadre du programme opérationnel FEDER FSE pour la Picardie, de l'Agence de l'Eau Seine-Normandie et du Conseil Régional des Hauts de France.

