

## SYNDICAT INTERCOMMUNAL D'AMENAGEMENT DU RU DE NESLES

# Travaux de maîtrise du ruissellement et de l'érosion

## Bassin versant du ru de Nesles

### Compte-rendu n°22 de la réunion du 8 mars 2018

• <b>Lieu :</b>	Coteau viticole à 9h30
-----------------	------------------------

• <b>Maître d'ouvrage (MO) :</b>	
Syndicat intercommunal d'aménagement du ru de Nesles M. MAGNIER : 03.23.83.19.69	
• <b>Assistance à maîtrise d'ouvrage (AMO) :</b>	• <b>Maître d'œuvre (MOE)</b>
Union des Syndicats d'Aménagement et de Gestion des Milieux Aquatiques Melle BAUDRIER : 07.85.21.13.37 <a href="mailto:union-des-syndicats@griv.fr">union-des-syndicats@griv.fr</a>	Bureau d'études ECAA M. DANIEL : 07.70.29.68.53 <a href="mailto:gdaniel@ecaa02.fr">gdaniel@ecaa02.fr</a>
• <b>Contrôleur extérieur</b>	• <b>Coordonnateur SPS</b>
RINCENT BTP Nord Est M. DE OLIVEIRA 03.27.43.43.29	SOCOTEC M. DE TIMMERMAN : 06.18.94.41.71 Benoit.detimmerman@socotec.com
• <b>Entreprise Lot 1 : Terrassement et aménagements hydrauliques</b>	• <b>Entreprise Lot 2 : Clôtures et plantations</b>
RVM M. TASSAN : 06.76.48.03.16 <a href="mailto:direction@rvm-travauxpublics.com">direction@rvm-travauxpublics.com</a>	PRAT Paysages M. PRAT : 06.32.65.90.75 <a href="mailto:thierry@prat-paysages.fr">thierry@prat-paysages.fr</a>

## PROCHAINE REUNION LE 15 MARS 2018

### A 9H30 SUR SITE – Parking du cimetière

En remerciant tous les participants de se garer en dehors des trottoirs de la commune de Nesles la Montagne

(Stationnement possible au cimetière ou sur la plateforme dans le virage de la RD)

Les personnes convoquées aux réunions sont indiquées dans le tableau ci-après (en dernière colonne).

Les travaux de maîtrise du ruissellement et de l'érosion sur le bassin versant du ru de Nesles sont cofinancés par le FEDER dans le cadre du programme opérationnel FEDER FSE pour la Picardie, de l'Agence de l'Eau Seine-Normandie, du Conseil Départemental de l'Aisne et du Comité interprofessionnel des Vins de Champagne



• <b>Nom, Prénom :</b>	• <b>Fonction :</b>	Présent	Absent	Excusé	Convocation prochaine réunion
MAGNIER Jean-Luc	Président SIVU Ru de Nesles et maire d'Etampes-sur-Marne	✓			✓
DABLIN Frédéric	Délégué SIVU de la commune d'Etampes-sur-Marne				
AMELOT Stéphan	Maire de Nesles la Montagne – 06.84.65.28.77 <a href="mailto:Stephan.amelot@ville-chateau-thierry.fr">Stephan.amelot@ville-chateau-thierry.fr</a>				
BRICOTEAU Gérard	Adjoint au maire de Nesles la montagne et Propriétaire			✓	
BAUDRY Jean Claude	Délégué SIVU de la commune de Nesles la Montagne				
MALEZE Patrick	Délégué SIVU de la commune de Nesles la Montagne				
MAHIEUX Christian	Maire de Nogentel				
BOULANGER Liliane	Déléguée de la commune de Nogentel				
BUREL Régis	Adjoint au maire de la commune de Nogentel				
EUGENE Sébastien	Maire de Château Thierry				
DUCLOUX Jean-Pierre	Délégué SIVU de la commune de Château-Thierry			✓	
ROBIN Elisa	Déléguée SIVU de la commune de Château-Thierry				
PIOT Solenn	Val d'Europe Agglomération (gestionnaire aqueduc de la Dhuis) 06.30.52.43.87 – <a href="mailto:solenn.piot@valagglo.fr">solenn.piot@valagglo.fr</a>				
MAIRE Cédric	SAUR – délégataire aqueduc de la Dhuis 06.60.08.56.83 – <a href="mailto:cedric.maire@saur.com">cedric.maire@saur.com</a>				
POUJOLY Pierre	Eau de Paris - Pierre.Poujouly@eaudeparis.fr				
DE TIMMERMAN Benoit	SOCOTEC – coordination SPS		✓		✓
DE OLIVEIRA Marcel	RINCENT BTP – Contrôle Extérieur		✓		✓
ANGERS Jean Paul	Comité Interprofessionnel du Vin de Champagne 03.26.51.19.66 – <a href="mailto:jean-paul.angers@civc.fr">jean-paul.angers@civc.fr</a>		✓		✓
FARAMUS Isabelle	Conseil Départemental de l'Aisne 03.23.24.87.12 - <a href="mailto:ifaramus@aisne.fr">ifaramus@aisne.fr</a>		✓		✓
SIRON Anne	Conseil Régional des Hauts de France (Fonds FEDER) 03.22.97.27.97 - <a href="mailto:Anne.SIRON@hautsdefrance.fr">Anne.SIRON@hautsdefrance.fr</a>		✓		✓
LABOUREL Sabine	Agence de l'Eau Seine-Normandie 03 26 66 57 75- <a href="mailto:labourel.sabine@aesn.fr">labourel.sabine@aesn.fr</a>		✓		✓
LELIEVRE Anne-France	Direction Départementale des Territoires – Unité Police de l'Eau 03.23.24.65.21 - <a href="mailto:anne-france.lelievre@aisne.gouv.fr">anne-france.lelievre@aisne.gouv.fr</a>		✓		✓

Les travaux de maîtrise du ruissellement et de l'érosion sur le bassin versant du ru de Nesles sont cofinancés par le FEDER dans le cadre du programme opérationnel FEDER FSE pour la Picardie, de l'Agence de l'Eau Seine-Normandie, du Conseil Départemental de l'Aisne et du Comité interprofessionnel des Vins de Champagne



Nom, Prénom :	Fonction :	Présent	Absent	Excusé	Convocation prochaine réunion
GREFF Bénédicte	Communauté d'agglomération de la Région de Château-Thierry <a href="mailto:benedicte.greff@carct.fr">benedicte.greff@carct.fr</a>				
SIMON Sébastien	Président SGV Nesles et viticulteur sur le coteau de Nesles / Etampes – <a href="mailto:earl.simon-legrand@wanadoo.fr">earl.simon-legrand@wanadoo.fr</a> 06.82.95.84.19			✓	✓
POUZET Hélène	Syndicat Général des Vignerons de Champagne <a href="mailto:hpouzet@sgv-champagne.fr">hpouzet@sgv-champagne.fr</a>				
LOISEAU Reynald	Responsable d'exploitation viticole MHCS <a href="mailto:rloiseau@moethennessy.com">rloiseau@moethennessy.com</a> – 06.07.35.04.92		✓		✓
DOYART Pascal	Responsable d'exploitation viticole – Champagne JACQUART <a href="mailto:pascal.doyard@free.fr">pascal.doyard@free.fr</a> - 06.80.31.97.16				
LERICHE Bernard	Propriétaire et exploitant viticole		✓		✓
VERBEKE Patrice	Propriétaire-exploitant viticole	✓			
PERTOIS Patrick	Propriétaire et exploitant viticole -06.31.54.55.35	✓			
DOYARD Pascal	Propriétaire et exploitant viticole				✓
PLATEAU Dominique	Agriculteur sur le coteau Nesles / Etampes <a href="mailto:plateaud@wanadoo.fr">plateaud@wanadoo.fr</a> – 06.81.52.45.07	✓			✓
TOUZE Denis Représenté par M. STORME	CD 02 - Voirie départementale <a href="mailto:dtouze@aisne.fr">dtouze@aisne.fr</a> M. Cyrille STORME : <a href="mailto:cstorme@aisne.fr">cstorme@aisne.fr</a> - 06.07.40.20.02				
TARAMINI Yannick	Référent travaux à l'USESA – <a href="mailto:yannick.taramini@usesa.fr">yannick.taramini@usesa.fr</a> 06.71.95.97.21				
ROUSSEAU Jean-Baptiste	Responsable local Réseau Distribution Aisne Sud chez Veolia - <a href="mailto:jean-baptiste.rousseau@veolia.com">jean-baptiste.rousseau@veolia.com</a> – 06.01.33.73.29				
TASSAN Olivier	Directeur - RVM			✓	✓
Chany GUILLOT	Ingénieure QSE/Méthodes –RVM <a href="mailto:methodes@rvm-travauxpublics.com">methodes@rvm-travauxpublics.com</a>		✓		✓
José BRAGA	Chef de chantier – RVM <a href="mailto:rvm-secteursud@orange.fr">rvm-secteursud@orange.fr</a>	✓			✓
PRAT Thierry	PRAT Paysages				
BAUDRIER Mathilde	USAGMA – Assistant à maîtrise d'ouvrage	✓			✓
DANEL Guillaume	ECAA – Maître d'œuvre	✓			✓

Les travaux de maîtrise du ruissellement et de l'érosion sur le bassin versant du ru de Nesles sont cofinancés par le FEDER dans le cadre du programme opérationnel FEDER FSE pour la Picardie, de l'Agence de l'Eau Seine-Normandie, du Conseil Départemental de l'Aisne et du Comité interprofessionnel des Vins de Champagne



• **ADMINISTRATIF :**

Document à transmettre :

EDITEUR > DESTINATAIRE

- Retour des conventions Val D'Agglo suite envoi du rapport d'inspection de la Dhuis

Val d'agglo – **Urgent**

Documents transmis :

- Demande d'arrêté communal pour l'interdiction d'accès dans les deux bassins – 16.02.2018

• **TRAVAUX :**

Les travaux ont démarré :

- Le **10 juillet** pour le lot 2 pour la phase de dégagement des emprises du bassin n°1 (fin de travaux le 13/07)
- Le **17 juillet** pour le lot 1 pour le démarrage des terrassements du bassin n°1.

Intempéries à ce jour :

ENTREPRISE RVM																																	
2017	WE ET JOURS FERIES							Intempéries																							Total		
Juillet	1	2	3	4	5	6	7	8	9	10	11	12	13	14	15	16	17	18	19	20	21	22	23	24	25	26	27	28	29	30	31	2	
Août	1	2	3	4	5	6	7	8	9	10	11	12	13	14	15	16	17	18	19	20	21	22	23	24	25	26	27	28	29	30	31	1	
Septembre	1	2	3	4	5	6	7	8	9	10	11	12	13	14	15	16	17	18	19	20	21	22	23	24	25	26	27	28	29	30	0		
Octobre	1	2	3	4	5	6	7	8	9	10	11	12	13	14	15	16	17	18	19	20	21	22	23	24	25	26	27	28	29	30	31	0	
Novembre	1	2	3	4	5	6	7	8	9	10	11	12	13	14	15	16	17	18	19	20	21	22	23	24	25	26	27	28	29	30	6		
Décembre	1	2	3	4	5	6	7	8	9	10	11	12	13	14	15	16	17	18	19	20	21	22	23	24	25	26	27	28	29	30	31	7	
																																	16
2018	WE ET JOURS FERIES							Intempéries																							Total		
Janvier	1	2	3	4	5	6	7	8	9	10	11	12	13	14	15	16	17	18	19	20	21	22	23	24	25	26	27	28	29	30	31	10	
Février	1	2	3	4	5	6	7	8	9	10	11	12	13	14	15	16	17	18	19	20	21	22	23	24	25	26	27	28					
Mars	1	2	3	4	5	6	7	8	9	10	11	12	13	14	15	16	17	18	19	20	21	22	23	24	25	26	27	28	29	30	31		
Avril	1	2	3	4	5	6	7	8	9	10	11	12	13	14	15	16	17	18	19	20	21	22	23	24	25	26	27	28	29	30			
Mai	1	2	3	4	5	6	7	8	9	10	11	12	13	14	15	16	17	18	19	20	21	22	23	24	25	26	27	28	29	30	31		
																																	10

SUIVI DES JOURS TRAVAILLES ET D'INTEMPERIES- ENTREPRISE PRAT																																	
2017	WE ET JOURS FERIES							jour travaillé															Intempérie								Total		
Juillet	1	2	3	4	5	6	7	8	9	10	11	12	13	14	15	16	17	18	19	20	21	22	23	24	25	26	27	28	29	30	31		
Août	1	2	3	4	5	6	7	8	9	10	11	12	13	14	15	16	17	18	19	20	21	22	23	24	25	26	27	28	29	30	31		
Septembre	1	2	3	4	5	6	7	8	9	10	11	12	13	14	15	16	17	18	19	20	21	22	23	24	25	26	27	28	29	30			
Octobre	1	2	3	4	5	6	7	8	9	10	11	12	13	14	15	16	17	18	19	20	21	22	23	24	25	26	27	28	29	30	31		
Novembre	1	2	3	4	5	6	7	8	9	10	11	12	13	14	15	16	17	18	19	20	21	22	23	24	25	26	27	28	29	30			
Décembre	1	2	3	4	5	6	7	8	9	10	11	12	13	14	15	16	17	18	19	20	21	22	23	24	25	26	27	28	29	30	31		
2018	WE ET JOURS FERIES							jour travaillé															Intempérie								Total		
Janvier	1	2	3	4	5	6	7	8	9	10	11	12	13	14	15	16	17	18	19	20	21	22	23	24	25	26	27	28	29	30	31		
Février	1	2	3	4	5	6	7	8	9	10	11	12	13	14	15	16	17	18	19	20	21	22	23	24	25	26	27	28					
Mars	1	2	3	4	5	6	7	8	9	10	11	12	13	14	15	16	17	18	19	20	21	22	23	24	25	26	27	28	29	30	31		
Avril	1	2	3	4	5	6	7	8	9	10	11	12	13	14	15	16	17	18	19	20	21	22	23	24	25	26	27	28	29	30			
Mai	1	2	3	4	5	6	7	8	9	10	11	12	13	14	15	16	17	18	19	20	21	22	23	24	25	26	27	28	29	30	31		

Les travaux de maîtrise du ruissellement et de l'érosion sur le bassin versant du ru de Nesles sont cofinancés par le FEDER dans le cadre du programme opérationnel FEDER FSE pour la Picardie, de l'Agence de l'Eau Seine-Normandie, du Conseil Départemental de l'Aisne et du Comité interprofessionnel des Vins de Champagne



Pour la société PRAT, des ordres de services seront émis pour la régularisation du délai de ses travaux.

**Points particuliers :**

- **Un débroussaillage de la grande ravine a été réalisé par la société CARRE pour Moët & Chandon mais les branchages sont restés sur site créant des barrages et l'amenée de branche jusqu'à l'exutoire du ru sur l'avenue de Montmirail à Etampes. M. LOISEAU se rapproche de la société pour connaître les raisons du non enlèvement des résidus du débroussaillage. Non fait à ce jour**

**Rappel :** La pose d'une signalisation de chantier de type « route barrée » est à faire sur l'emprise de la Dhuis au droit des passages des chemins viticoles. Toutes formes de circulation sont interdites sur la Dhuis.

- **Date de livraison des dépierreurs à transmettre ?**
- **Implantation des redents dans la grande ravine faite ce jour avec une distance entre redents de 30 m en partant du point bas.**

Les travaux de maîtrise du ruissellement et de l'érosion sur le bassin versant du ru de Nesles sont cofinancés par le FEDER dans le cadre du programme opérationnel FEDER FSE pour la Picardie, de l'Agence de l'Eau Seine-Normandie, du Conseil Départemental de l'Aisne et du Comité interprofessionnel des Vins de Champagne



Région  
Hauts-de-France





**Exécutions des travaux :**

L'ensemble des caniveaux en béton sont posés

**Moine de vidange des bassins : (A faire)**

La disposition des planches sera à modifier dans les deux bassins selon le croquis ci-dessous pour obtenir une restitution proportionnelle au niveau d'eau du bassin.

La canalisation de fuite de diam 315mm à une surface de 0.07 m<sup>2</sup> et les ouvertures entre planches de 0.07m<sup>2</sup> (soit 3 cm de haut), il faut donc 4 ouvertures pour arriver à la surface d'engouffrement de la canalisation (hors prise en compte de sa pente).

Cela permettra de tamponner les eaux tout en assurant une restitution progressive à l'élévation du niveau d'eau dans le bassin sans mettre la canalisation à son débit maximal dès le démarrage de la mise en charge du bassin.

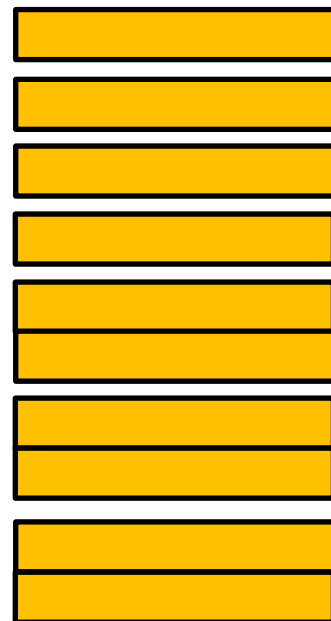

- **Noue enherbée 145**

**Le démontage du panneau a été fait par la voirie départementale.**

Les travaux sont faits à 95%. Il reste à gérer l'accès aux vignes sur 15 m de longueur au droit de la bosse existante.

M. Pertois est arrivé en cours de réunion et nous autorise à dépiquer les vignes gênantes et à retaluter le bord de la noue. Il repiquera après travaux.

Mettre les bouches à clé à niveau avec la réalisation d'un patin en béton.

Les travaux de maîtrise du ruissellement et de l'érosion sur le bassin versant du ru de Nesles sont cofinancés par le FEDER dans le cadre du programme opérationnel FEDER FSE pour la Picardie, de l'Agence de l'Eau Seine-Normandie, du Conseil Départemental de l'Aisne et du Comité interprofessionnel des Vins de Champagne





**Ouvrage n°186 :**



**Intervention du contrôle extérieur faite pour les pénétromètres – en attente du rapport.**

Croisement de la canalisation de vidange du réservoir AEP de Nesles la Montagne.

A été acté le 25/01/2018 en présence de l'USESA et la société VEOLIA que le SIVU peut reprendre dans sa canalisation à poser le trop plein et la vidange du réservoir. Le volume amené est de l'ordre de 150 m<sup>3</sup>/an. Cela simplifie la réalisation des travaux car la canalisation à poser passe à la même altimétrie que la conduite de vidange.

**Mise en garde de VEOLIA :** Canalisations présentes le long du chemin béton 136 :

- une canalisation en PVC récente. En fonction des DICT, des sondages et ainsi de sa position, il sera important de la protéger lors de la pose des dépierreurs 186 et 204.
- une canalisation en fonte, plus ancienne. Veolia vérifiera sa localisation pour la DICT.

- **Chemin n°121 :**

Vérifier sur le fond de plan Autocad s'il s'agit du chemin du bas (où passe la canalisation) ou celui au-dessus. **A faire RVM.**

Les travaux de maîtrise du ruissellement et de l'érosion sur le bassin versant du ru de Nesles sont cofinancés par le FEDER dans le cadre du programme opérationnel FEDER FSE pour la Picardie, de l'Agence de l'Eau Seine-Normandie, du Conseil Départemental de l'Aisne et du Comité interprofessionnel des Vins de Champagne





- **Bassin 1 – Travaux de reprise des exutoires faits**

**L'expertise demandée par M. ROMAIN a été réalisée le 21/12 à 10h30.**

**Un courrier de l'expert est arrivé au syndicat – des renseignements complémentaires sont à lui transmettre.**

- **Terrassement du bassin n°2 :**

Reste la prise d'un arrêté par la commune de Nesles pour la pose d'un panneau d'interdiction d'accès, baignade....

- **Chemins n°123 et 134 :**



Visite le 30/11 des 2 chemins. A valider avec M. LOISEAU la structure du n°123. **Vu sur site, reprofilage en l'état.**

Le 134 va faire l'objet d'un reprofilage à contre-pente.  
 ➔ Reprofilage en déblai /remblai dans l'axe des bornes existantes avec arrêt avant le chemin descendant.

- **Ouvrage 190 :**

Travaux réalisés, reste le raccordement sur le dégrilleur (travaux à venir) et la pose de la tête de sécurité

- **Ouvrage n°161 :**

Il reste à faire la descente d'eau en enrochement se raccordant sur le fossé communal. RVM implante le point bas pour caler la descente d'eau. Vu sur site le 01.02.2018 avec le propriétaire du chemin d'exploitation.



Les travaux de maîtrise du ruissellement et de l'érosion sur le bassin versant du ru de Nesles sont cofinancés par le FEDER dans le cadre du programme opérationnel FEDER FSE pour la Picardie, de l'Agence de l'Eau Seine-Normandie, du Conseil Départemental de l'Aisne et du Comité interprofessionnel des Vins de Champagne



- **Ouvrage 146 :**

La jonction du dégrilleur se fera par la pose d'une canalisation avant la benne à verre et non à la fin de la dalle de la benne à verre.

**Une petite noue sera maintenue pour collecter d'éventuels ruissellement provenant du chemin contre-penté n°161.**



- **Fossé à redents n°102 :**

Il est également proposé la réalisation des redents par la mise en place de matériaux de granulométrie 80/150 percolés au mortier.

**Vu le 30/11 sur site : M. PERTOIS, nous signale la présence d'une petite source se déversant dans le fossé et qu'il enlèvera un rang avant l'implantation des redents dans ce fossé.**

**Le curage du fossé avant la mise en place des redents a été effectué.**

**Avant curage**



**Après curage**



**Reste à faire la pose des redents.**

- **Traversées de l'aqueduc de la Dhuis :**

Inspection de l'aqueduc faite le 14/12/2017

**En attente de l'autorisation de travaux et de la convention pour pouvoir commencer les ouvrages de raccordement entre les fossés bétons amont et aval.**

**Confirmation orale de Mme Piot de la possibilité de démarrer les travaux le 12 mars.**

Les travaux de maîtrise du ruissellement et de l'érosion sur le bassin versant du ru de Nesles sont cofinancés par le FEDER dans le cadre du programme opérationnel FEDER FSE pour la Picardie, de l'Agence de l'Eau Seine-Normandie, du Conseil Départemental de l'Aisne et du Comité interprofessionnel des Vins de Champagne



- **Chemin n°132 :**

Il est prévu que le chemin 132 soit bétonné. Le reprofilage du chemin pourra poser des problèmes d'accès aux parcelles en aval.

Pour le piquetage du chemin, les exploitants riverains, M. DOYARD et M. VERBEKE seront invités en réunion de chantier.

M. VERBEKE a été vu lors de la réunion. Pas de problème particulier.

**Reste à voir M. DOYARD, à convoquer à la réunion du 15/03**



- **Ouvrages 151, 187, 150, 188, 149 :**

Les ouvrages 149 et 188 pourront être réalisés avec l'approvisionnement des enrochements par le chemin d'exploitation débouchant sur l'ouvrage 128. Chaque redent comprendra environ 40 m<sup>3</sup> d'enrochements.

**L'emploi du chemin d'exploitation est actuellement impossible suite aux intempéries.**



**Le démarrage des travaux est calé pour le 07/03.**

**Un rechargement de l'accotement est à prévoir avant le déchargement des roches pour éviter d'aggraver l'état du bord de la voirie.**

**Le calage de la position des redents a été fait lors de la réunion du 08/03, un redent tous les 30 m.**

- **Fossé à redents n°104 :**

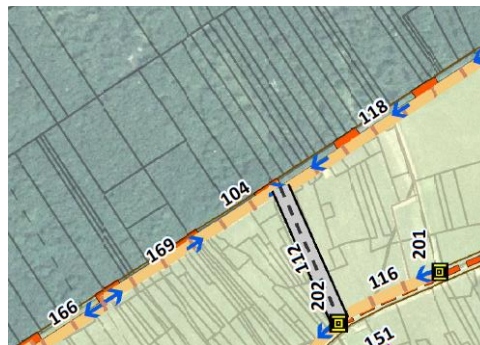

Les travaux de maîtrise du ruissellement et de l'érosion sur le bassin versant du ru de Nesles sont cofinancés par le FEDER dans le cadre du programme opérationnel FEDER FSE pour la Picardie, de l'Agence de l'Eau Seine-Normandie, du Conseil Départemental de l'Aisne et du Comité interprofessionnel des Vins de Champagne



Une prise de côte a été faite au droit de la tête de pont existante. Avec la pose d'un ouvrage de type moine similaire à ceux des bassins, il est possible de faire un stockage/restitution sur 1,5 m de hauteur au droit de la tête de pont sans provoquer de débordement sur le chemin.

**Le maitre d'ouvrage acte ce principe et demande la pose d'un moine au droit de la tête de pont à la place des redents dans le fossé.**

**Les passages busés existants seront maintenus en l'état.**

Pour les passages défectueux faisant obstruction au libre écoulement des eaux, un courrier sera adressé au propriétaire de la parcelle pour l'en avertir et lui demander un entretien ou une rénovation (si passages déclarés en mairie). Sans retour de la part du propriétaire de la parcelle, les passages seront démontés.

**A ce titre, la commune doit prendre un arrêté.**



- **Dégrilleur n°217 :**

Décalage au point bas existant.

- **Réalisation des chemins n° 125 et 126 et ouvrages dépierreurs 212 et 213 :**

Les chemins 125 et 126 seront reprofilés en V ou en dévers unique par déblai / remblai sur site.

Le point bas présent à l'arrière de l'habitation riveraine du n°126 fera l'objet d'un aménagement hydraulique de type ouvrage dépierreur + canalisation et rejet au pluvial ou tranchée drainant pour infiltration sur le site.

L'ouvrage 125 actuellement enherbé sera reprofilé en V avec la réalisation d'un dépierreur et rejet au réseau pluvial existant



Les travaux de maîtrise du ruissellement et de l'érosion sur le bassin versant du ru de Nesles sont cofinancés par le FEDER dans le cadre du programme opérationnel FEDER FSE pour la Picardie, de l'Agence de l'Eau Seine-Normandie, du Conseil Départemental de l'Aisne et du Comité interprofessionnel des Vins de Champagne



Région Hauts-de-France



**RAPPELS :**

- **Modification de structure des chemins n°114, 115, 170 :**

Travaux terminés

- **Entrées de champs et charretières à modifier dans le fossé de la route départementale**

Travaux terminés

- **Fossé à créer n°189 :**

Le curage du fossé a été réalisé.



- **Chemins n°114 et 115 :**

Reprofilage fait en GNT

- **Caniveaux bétons 140, 141, 142, 143 et 152**

L'ensemble des caniveaux béton ont été posés

- **Canalisation en diam 500 provenant du dépierreur n° 220 alimentant le bassin n°1 :**

En attente de raccordement lors de la pose du dépierreur.

Une cunette engazonnée sera réalisée au droit de cette canalisation pour permettre un ruissellement des eaux vers le bassin en cas de colmatage de la grille par des végétaux divers.

**Remplacée par une cunette en béton suite aux orages du 15 et 25/08.**

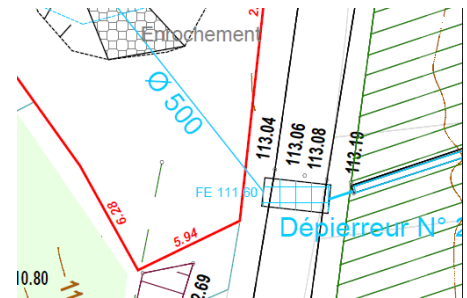

- **Ouvrages dépierreurs 204, 205 et 186 :**

Le dépierreur 205 est supprimé et le 186 sera doublé.

Le rejet du dépierreur 204 se fera dans le fossé riverain existant dont les eaux seront collectées au point bas par le dépierreur 186.

Les travaux de maîtrise du ruissellement et de l'érosion sur le bassin versant du ru de Nesles sont cofinancés par le FEDER dans le cadre du programme opérationnel FEDER FSE pour la Picardie, de l'Agence de l'Eau Seine-Normandie, du Conseil Départemental de l'Aisne et du Comité interprofessionnel des Vins de Champagne



### Plan général des aménagements

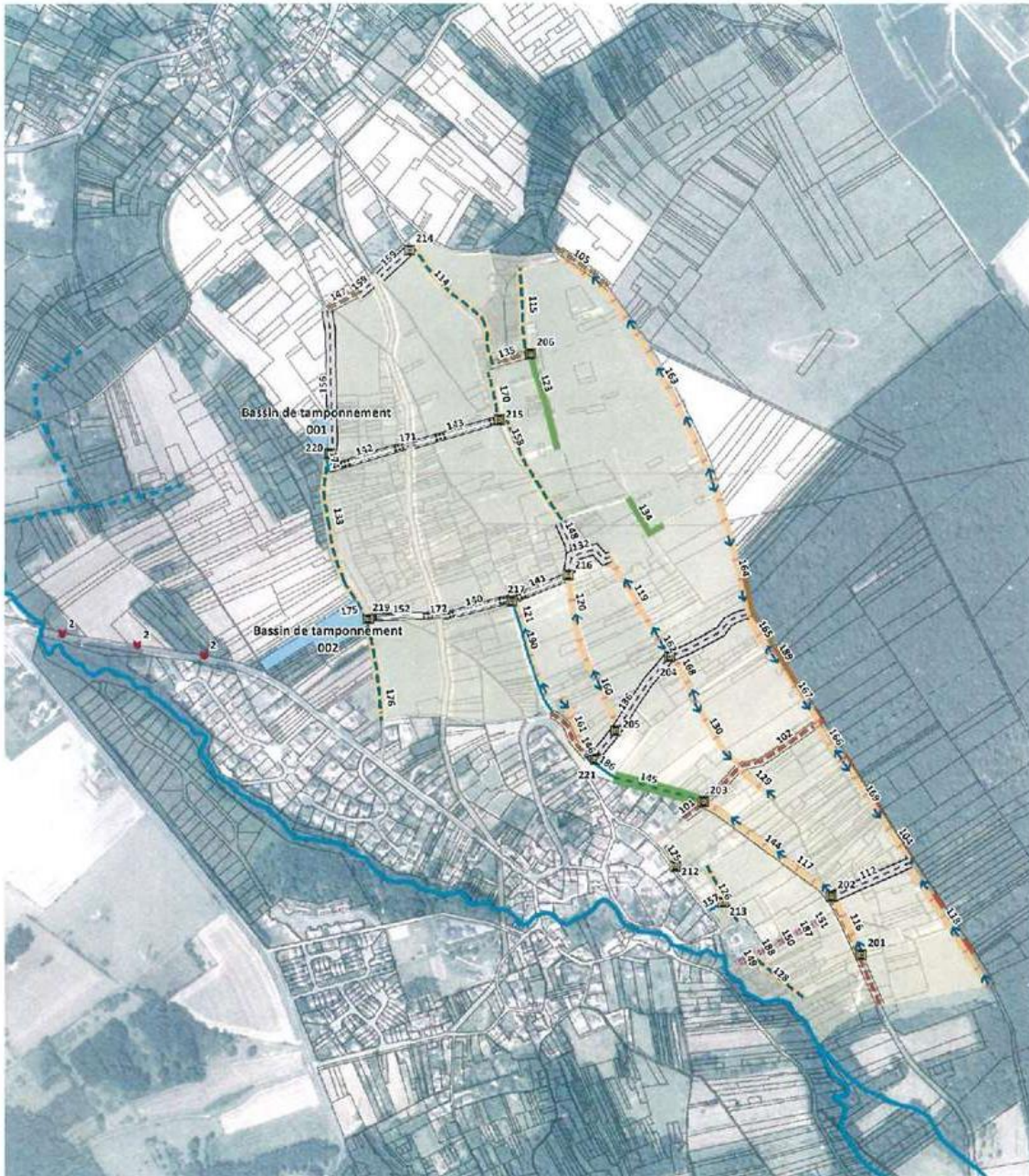

**Travaux de maîtrise du ruissellement et de l'érosion sur le bassin versant du ru de Nesles**  
**Maitrise d'oeuvre partielle**

**CARTE DES AMENAGEMENTS**  
**PROJET**

- Légende**
- Reprise entrée au champ
  - Avaloir dépiéneur
  - Bassin de tamponnement
  - Fosse
  - Caniveaux béton trapézoïdaux spécifiques
  - Chemin bétonne profilé
  - Chemin repotée V spécifique
  - Chemin repotée avec pente unique
  - Cratillon de souille enrochés
  - Fossé
  - Fossé - installation grands radents
  - Fossé - installation petits radents
  - Fossé à recent
  - Noue ens herbée
  - Renforcement ou lit par enpiéçement
  - Ru de Nesles
  - Ru de la Butte Elanone (intermittent)

Echelle : 1:6 000



Les travaux de maîtrise du ruissellement et de l'érosion sur le bassin versant du ru de Nesles sont cofinancés par le FEDER dans le cadre du programme opérationnel FEDER FSE pour la Picardie, de l'Agence de l'Eau Seine-Normandie, du Conseil Départemental de l'Aisne et du Comité interprofessionnel des Vins de Champagne



Réunion sur site le jeudi 15 mars à 9h30 pour l'avancée des travaux

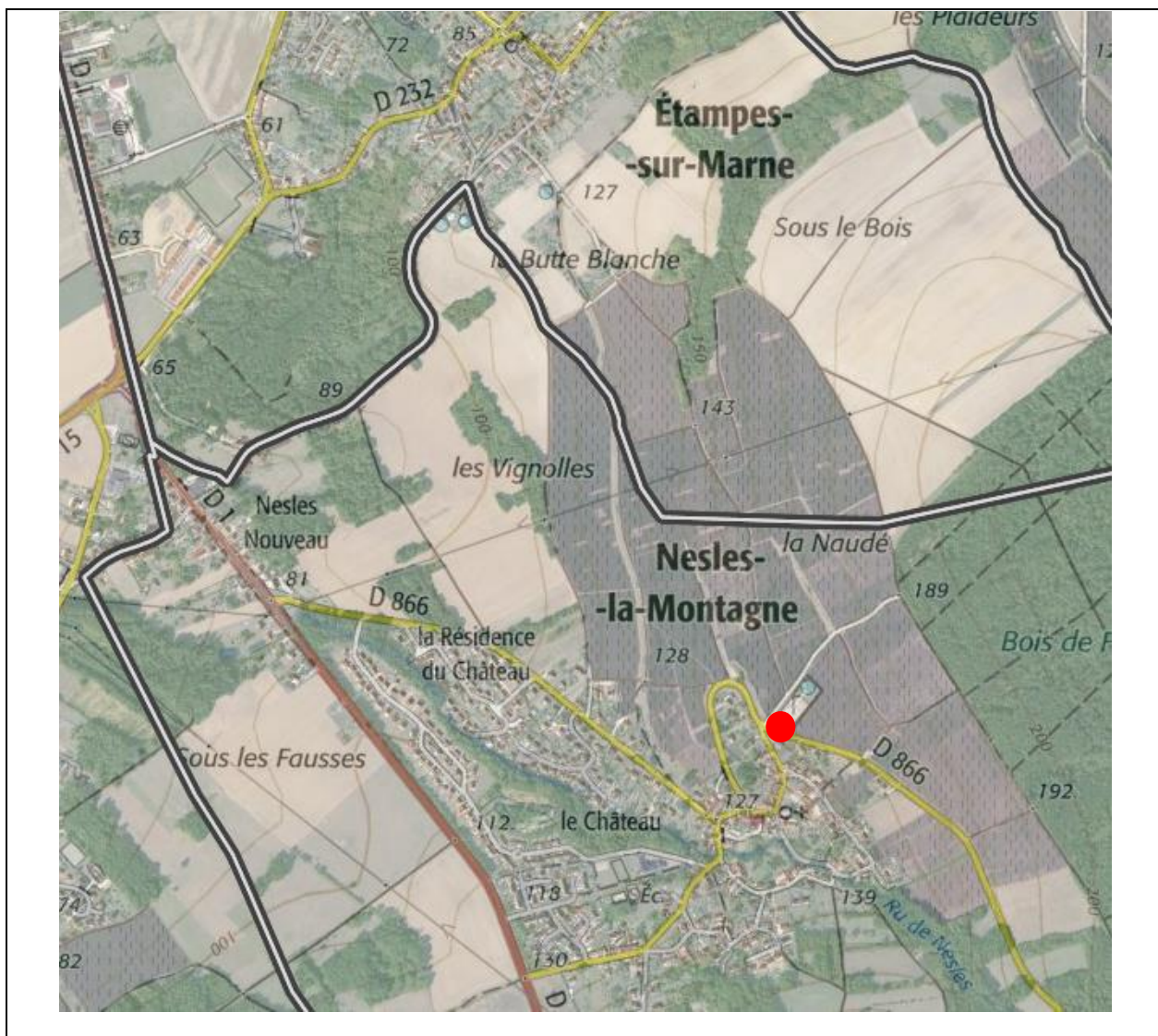

Les travaux de maîtrise du ruissellement et de l'érosion sur le bassin versant du ru de Nesles sont cofinancés par le FEDER dans le cadre du programme opérationnel FEDER FSE pour la Picardie, de l'Agence de l'Eau Seine-Normandie, du Conseil Départemental de l'Aisne et du Comité interprofessionnel des Vins de Champagne

