

Travaux d'Entretien de l'Ailette et de ses affluents

Tranche 6

Compte-rendu de la réunion de chantier 27 Novembre 2017

• Lieu :	Ecluse de la Vallée, commune de Pont-Saint-Mard – à 10h00
-----------------	---

• Maître d'ouvrage :	• Maître d'œuvre :	• Entreprise :
ASA de la Basse-Ailette	Union des Syndicats d'Aménagement et de Gestion des Milieux Aquatiques (mise à disposition du Syndicat)	MASCITTI Nino S.A

• Nom, Prénom :	• Organisme :	Présent	Absent	Excusé
MARTIN Jacques	Président de l'ASA	✓		
DUPARQUE Jean	Vice-Président de l'ASA	✓		
FELZINGER Guillaume	Union des syndicats d'aménagement	✓		
MASCITTI Dominique	Entreprise MASCITTI	✓		
ALLONSIUS David		✓		
LEROUX Patrice	Commune de Vauxaillon	✓		
PILLON Kleber	Commune de Leuilly-sous-Coucy	✓		
DE FAY Hubert	Commune de Pont-Saint-Mard	✓		
MARTINET Fabrice	Agence de l'Eau Seine-Normandie			✓
FRAYON Thierry	Entente Oise-Aisne			✓

Le programme pluriannuel d'entretien de l'Ailette et de ses affluents a été confié, après appel d'offres, à l'entreprise MASCITTI Nino S.A – (siège : Villers-Cotterêts / 02.)

● **SITUATION ACTUELLE :**

- La 6^{ème} tranche et dernière tranche du programme pluriannuel d'entretien de la Basse-Ailette et de ses affluents se poursuit.
- L'entreprise a terminé l'entretien du tronçon **PréVi** (commune de Champs) et a débuté le nettoyage du tronçon **RuMar** (commune de Pont-Saint-Mard). Une vérification de ces derniers a été opérée lors de cette réunion. Au vue de la densité de végétation et d'embâcles présents sur l'aval du tronçon **RuMar**, l'entretien sera réalisé à l'aide de la pelle.
- Comme convenu lors de la réunion de piquetage, une première partie des travaux sera réalisée manuellement. Les ouvriers seront ensuite assistés de la pelle pour entretenir les tronçons plus dense en végétation (**Fail** et **DeEau**).

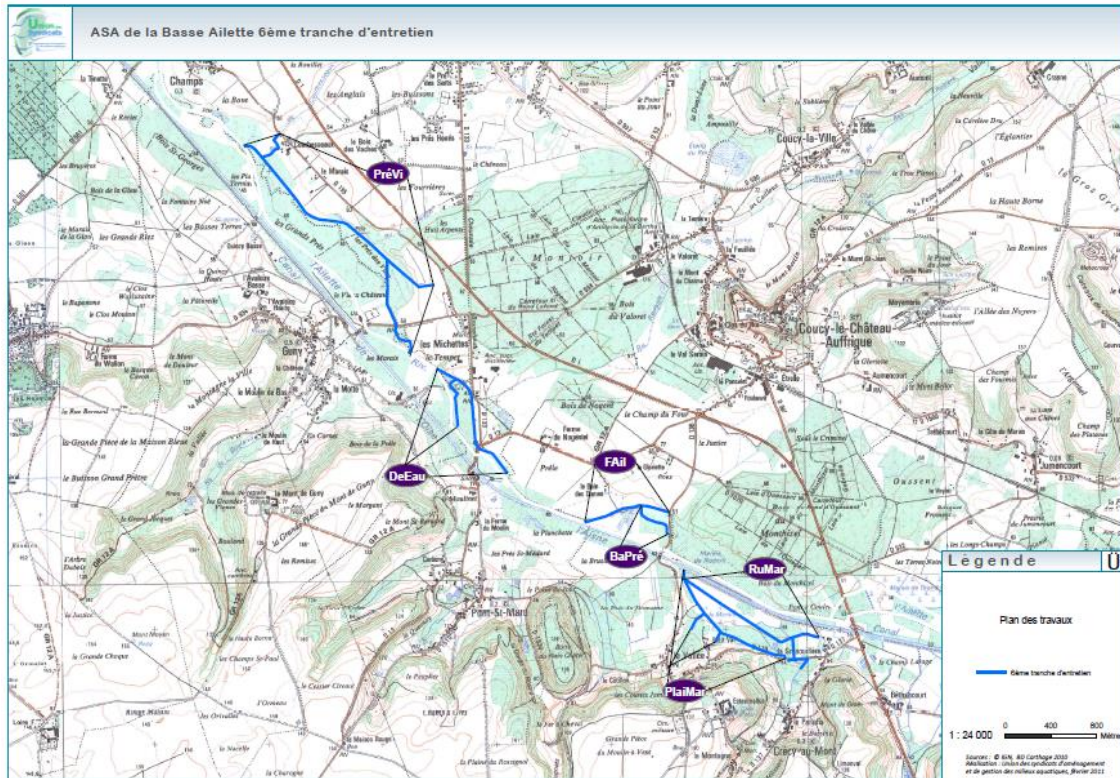

Cartographie des tronçons de travaux prévus dans le cadre de la 6^{ème} Tranche



Entretien du tronçon RuMar



Entretien du tronçon PréVi

- La végétation et le bois issus de l'entretien ont été déposés en haut de berge et mis en andain. Seule une zone de brûlage a été réalisée, dans un fond de jardin, au niveau de l'écluse de la Vallée (commune de Pont-Saint-Mard). Cette dernière a été rebouchée et ensemencée. La prochaine réunion de chantier étant programmé dans 3 semaines, une visite de chantier est programmée par le maître d'œuvre, la semaine prochaine, pour s'assurer du respect des consignes et de la tenue des délais de réalisation.

- **REMARQUES, OBSERVATIONS :**

- Pour faciliter les relations entre les différents partenaires associés dans le suivi des travaux de restauration, veuillez trouver ci-dessous les coordonnées de ces derniers :

M. MASCITTI Dominique – entreprise MASCITTI 06.12.43.28.43

M. FELZINGER Guillaume – Union des syndicats 03.23.20.36.74

- Sans aucune observation et remarque, dans un délai de 8 jours, les informations de ce compte-rendu sont jugées acceptées

- **FINANCEMENT :**

- La réalisation de ce programme de travaux est possible grâce au soutien financier de l'Agence de l'Eau Seine-Normandie et l'Entente Oise-Aisne.



- **LIEU ET DATE DE LA PROCHAINE REUNION :**

- La prochaine réunion de chantier aura lieu
le Mardi 19 Décembre 2017
au pont de l'Ailette, à hauteur de la pension canine de F.HERBELIN
 commune de Pont-Saint-Mard
A 09h30

Voir plan ci-contre

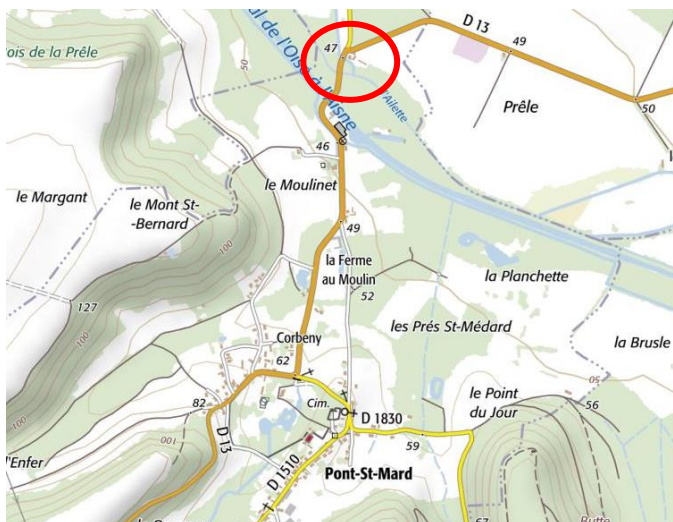

Le service technique,